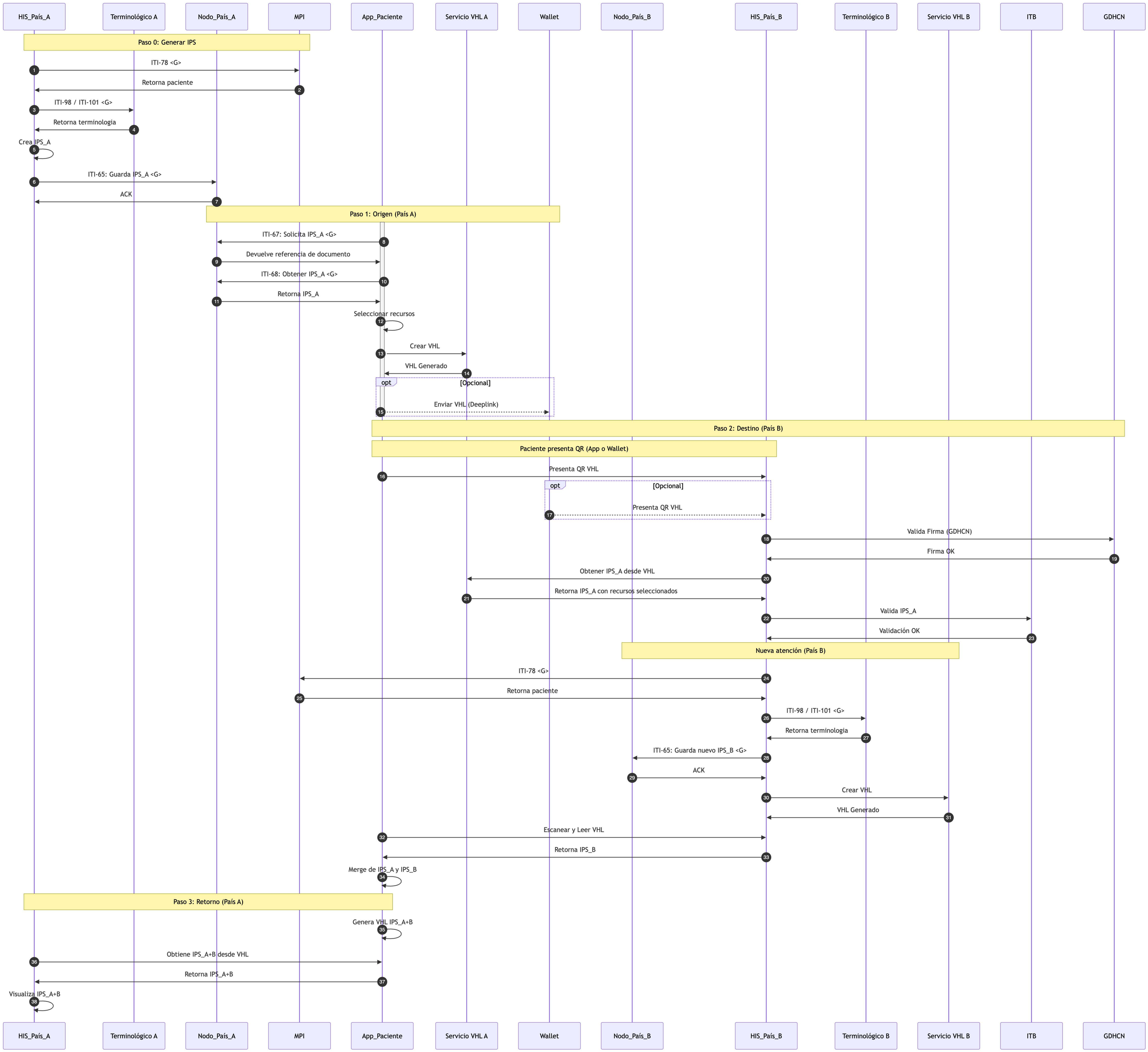
HIS_País_A
Terminológico A
Nodo_País_A
MPI
App_Paciente
Servicio VHL A
Wallet
Nodo_País_B
HIS_País_B
Terminológico B
Servicio VHL B
ITB
GDHCN
Paso 0: Generar IPS
1 ITI-78 <G>
2 Retorna paciente
3 ITI-98 / ITI-101 <G>
4 Retorna terminologia
5 Crea IPS_A
6 ITI-65: Guarda IPS_A <G>
7 ACK
Paso 1: Origen (País A)
8 ITI-67: Solicita IPS_A <G>
9 Devuelve referencia de documento
10 ITI-68: Obtener IPS_A <G>
11 Retorna IPS_A
12 Seleccionar recursos
13 Crear VHL
14 VHL Generado
opt [Opcional]
15 Enviar VHL (Deeplink)
Paso 2: Destino (País B)
Paciente presenta QR (App o Wallet)
16 Presenta QR VHL
opt [Opcional]
17 Presenta QR VHL
18 Valida Firma (GDHCN)
19 Firma OK
20 Obtener IPS_A desde VHL
21 Retorna IPS_A con recursos seleccionados
22 Valida IPS_A
23 Validación OK
Nueva atención (País B)
24 ITI-78 <G>
25 Retorna paciente
26 ITI-98 / ITI-101 <G>
27 Retorna terminologia
28 ITI-65: Guarda nuevo IPS_B <G>
29 ACK
30 Crear VHL
31 VHL Generado
32 Escanear y Leer VHL
33 Retorna IPS_B
34 Merge de IPS_A y IPS_B
Paso 3: Retorno (País A)
35 Genera VHL IPS_A+B
36 Obtiene IPS_A+B desde VHL
37 Retorna IPS_A+B
38 Visualiza IPS_A+B

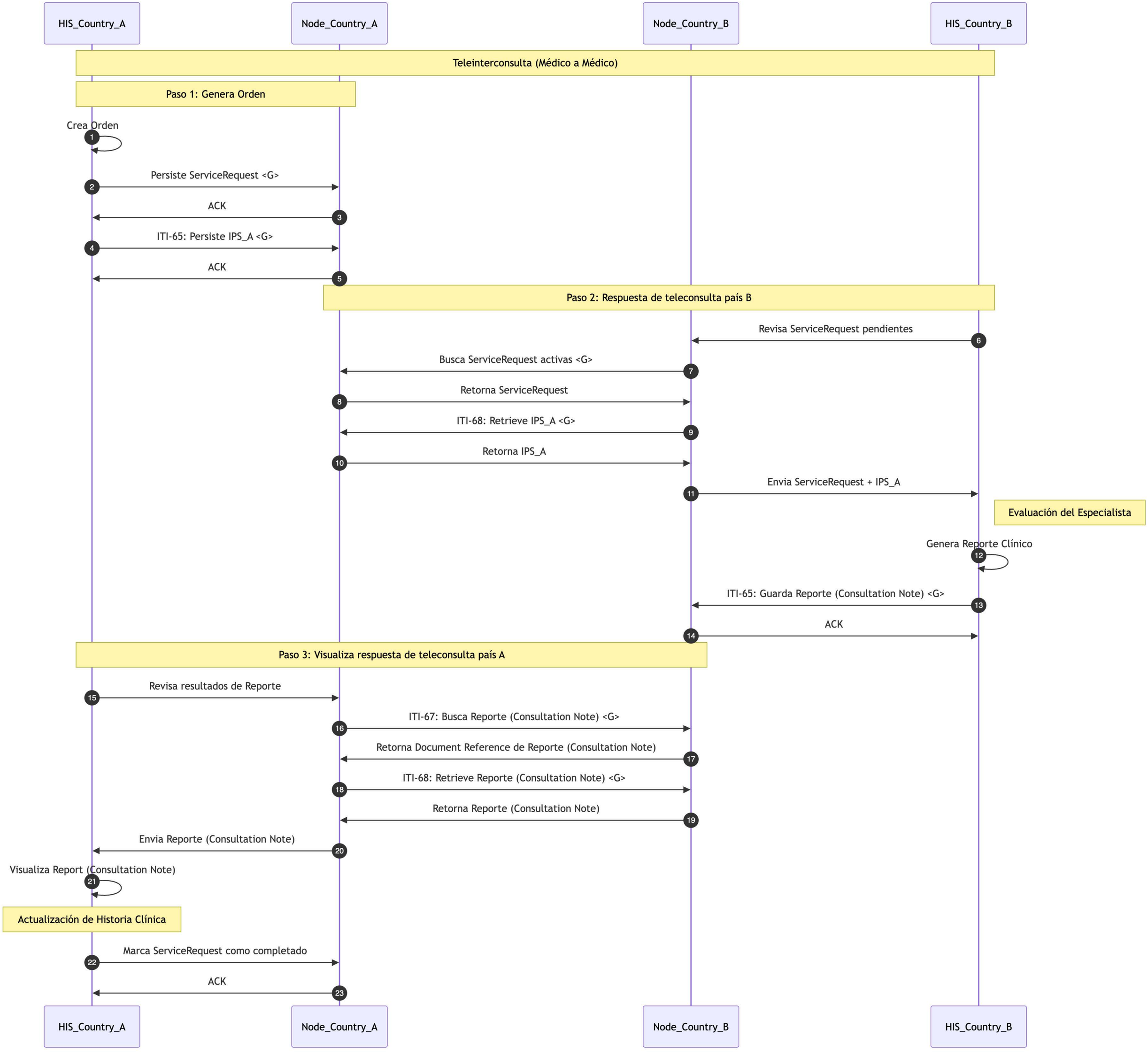
HIS_Country_A
Node_Country_A
Node_Country_B
HIS_Country_B
Teleinterconsulta (Médico a Médico)
Paso 1: Genera Orden
Crea Orden
1
Persiste ServiceRequest <G>
2
ACK
3
ITI-65: Persiste IPS_A <G>
4
ACK
5
Paso 2: Respuesta de teleconsulta país B
Revisa ServiceRequest pendientes
6
Busca ServiceRequest activas <G>
7
Retorna ServiceRequest
8
ITI-68: Retrieve IPS_A <G>
9
Retorna IPS_A
10
Envia ServiceRequest + IPS_A
11
Evaluación del Especialista
Genera Reporte Clínico
12
ITI-65: Guarda Reporte (Consultation Note) <G>
13
ACK
14
Paso 3: Visualiza respuesta de teleconsulta país A
Revisa resultados de Reporte
15
ITI-67: Busca Reporte (Consultation Note) <G>
16
Retorna Document Reference de Reporte (Consultation Note)
17
ITI-68: Retrieve Reporte (Consultation Note) <G>
18
Retorna Reporte (Consultation Note)
19
Envia Reporte (Consultation Note)
20
Visualiza Report (Consultation Note)
21
Actualización de Historia Clínica
Marca ServiceRequest como completado
22
ACK
23
HIS_Country_A
Node_Country_A
Node_Country_B
HIS_Country_B

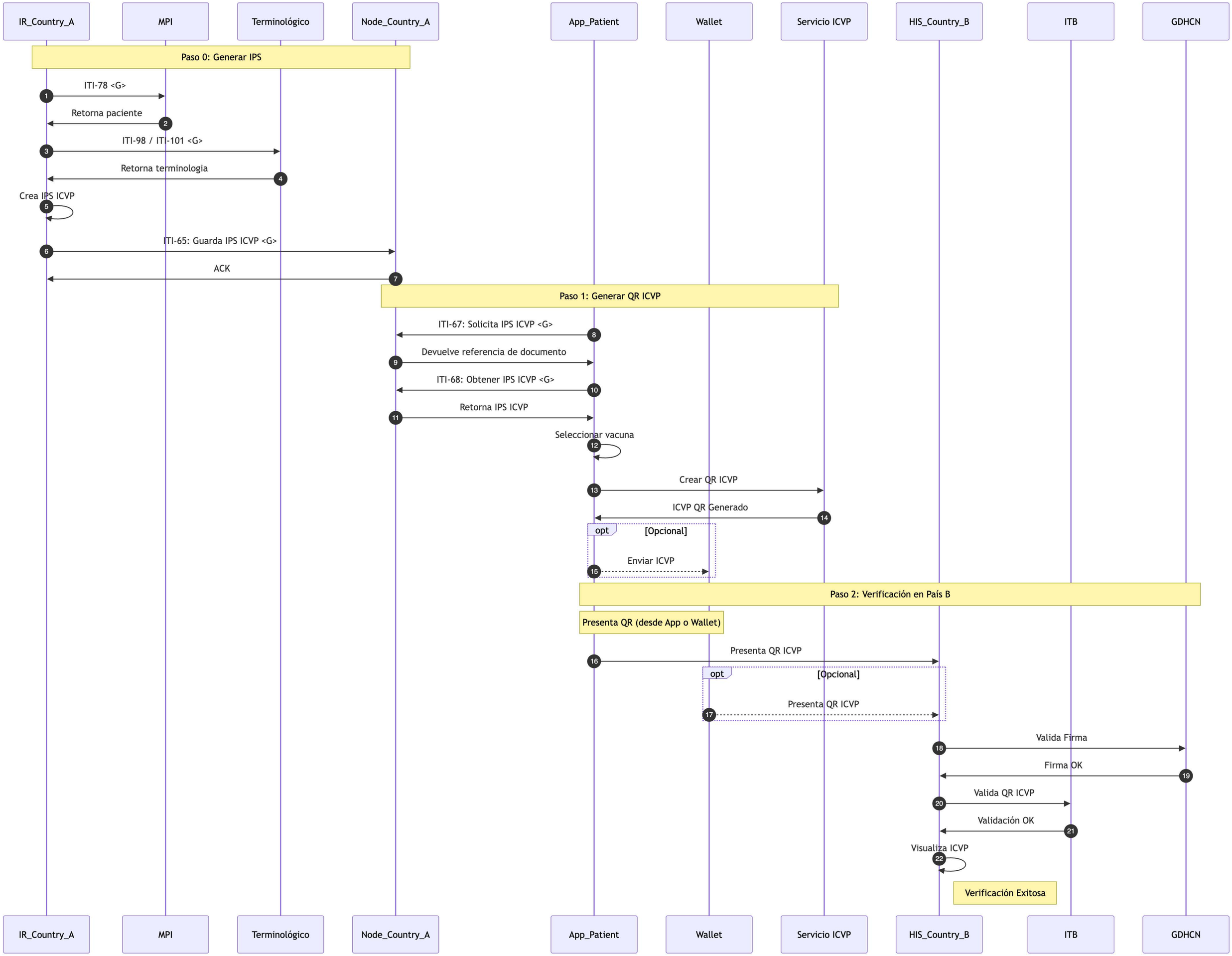
IR_Country_A
MPI
Terminológico
Node_Country_A
App_Patient
Wallet
Servicio ICVP
HIS_Country_B
ITB
GDHCN
Paso 0: Generar IPS
1 ITI-78 <G>
2 Retorna paciente
3 ITI-98 / ITI-101 <G>
4 Retorna terminologia
5 Crea IPS ICVP
6 ITI-65: Guarda IPS ICVP <G>
7 ACK
Paso 1: Generar QR ICVP
8 ITI-67: Solicita IPS ICVP <G>
9 Devuelve referencia de documento
10 ITI-68: Obtener IPS ICVP <G>
11 Retorna IPS ICVP
12 Seleccionar vacuna
13 Crear QR ICVP
14 ICVP QR Generado
opt [Opcional]
15 Enviar ICVP
Paso 2: Verificación en País B
Presenta QR (desde App o Wallet)
16 Presenta QR ICVP
opt [Opcional]
17 Presenta QR ICVP
18 Valida Firma
19 Firma OK
20 Valida QR ICVP
21 Validación OK
22 Visualiza ICVP
Verificación Exitosa

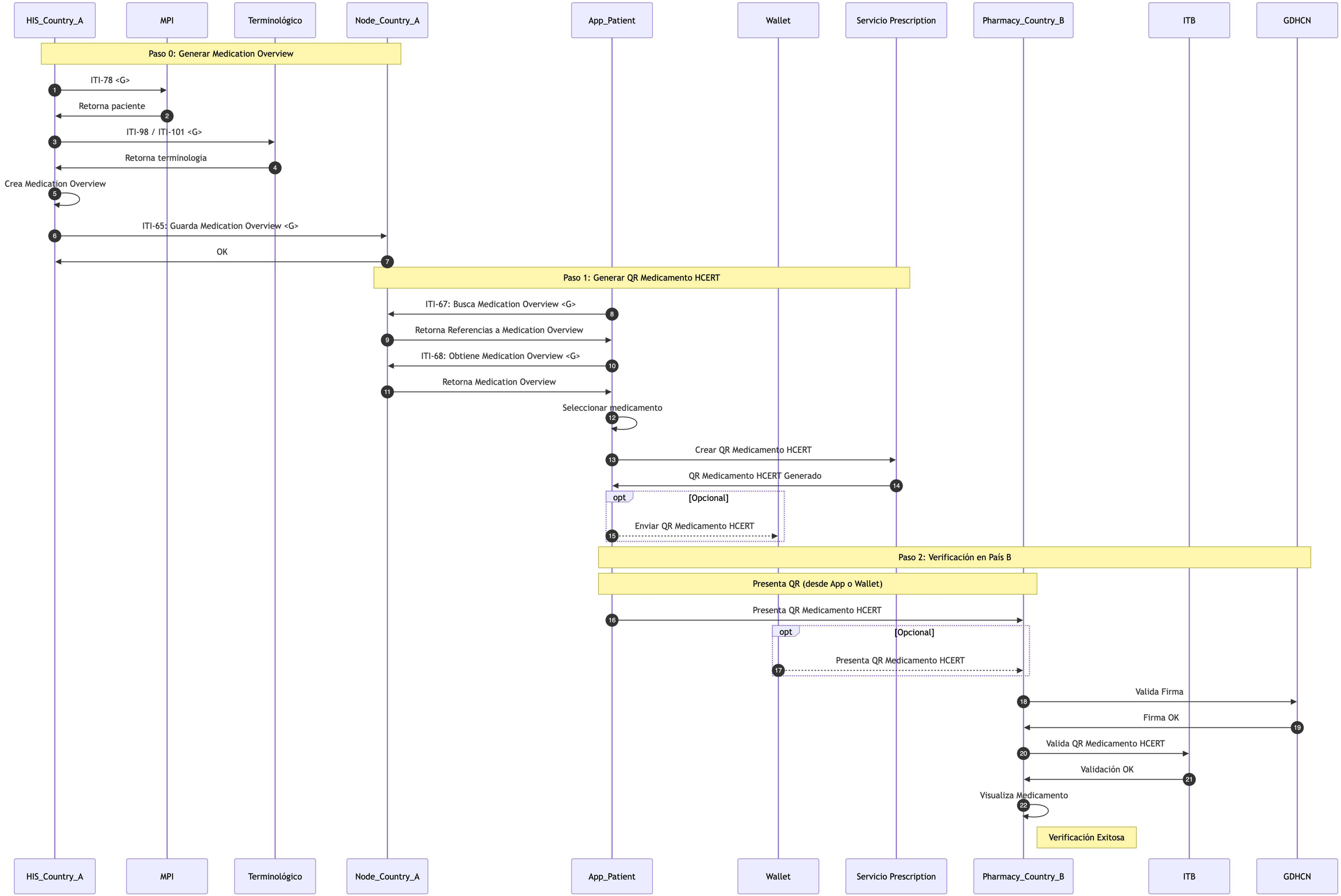
HIS_Country_A
MPI
Terminológico
Node_Country_A
App_Patient
Wallet
Servicio Prescription
Pharmacy_Country_B
ITB
GDHCN
Paso 0: Generar Medication Overview
1 ITI-78 <G>
2 Retorna paciente
3 ITI-98 / ITI-101 <G>
4 Retorna terminologia
5 Crea Medication Overview
6 ITI-65: Guarda Medication Overview <G>
7 OK
Paso 1: Generar QR Medicamento HCERT
8 ITI-67: Busca Medication Overview <G>
9 Retorna Referencias a Medication Overview
10 ITI-68: Obtiene Medication Overview <G>
11 Retorna Medication Overview
12 Seleccionar medicamento
13 Crear QR Medicamento HCERT
14 QR Medicamento HCERT Generado
opt [Opcional]
15 Enviar QR Medicamento HCERT
Paso 2: Verificación en País B
Presenta QR (desde App o Wallet)
16 Presenta QR Medicamento HCERT
opt [Opcional]
17 Presenta QR Medicamento HCERT
18 Valida Firma
19 Firma OK
20 Valida QR Medicamento HCERT
21 Validación OK
22 Visualiza Medicamento
Verificación Exitosa
HIS_Country_A
MPI
Terminológico
Node_Country_A
App_Patient
Wallet
Servicio Prescription
Pharmacy_Country_B
ITB
GDHCN